ALHAMBRA

亞南嗎勝影戲廣告

敬者特字通知 諸君共鑑本班由亦不里月一號起遷往鄰屋爲戲場而仍由奐芝律出入因爲本班主人急欲在于現在原址建成新屋之故現在暫用之戲場凡關各號椅位皆設電燈電扇其路雖由奐芝律出入而特別鋪填不慮泥濘當大雨時廢多車馬由于山由奐芝律入直至本班大門而出奐女律凡關官位一號二號三號皆設有新到新式可開可合之交椅其餘二角半及一角之椅位亦已另換新椅利便異常 茲本班定於廿五號即本禮拜六晚起開演新戲名曰威力此戲甚久計有五權之多同演者二十二人其妙處不能盡喻再此戲不過在坡展演六晚即將他遷 諸君有貴奇之癖者祈早惠臨幸勿交臂失之也

官位每椅銀二元 留存位每位一元半
一號位收銀一元 二號位收銀五角
三號位收銀二角半 四號位收銀一角

英一千九百一十六年八月一號 小坡電影戲班亞南嗎勝謹啟

第九千七百四十八號

叻報

The "Lat Pau" Chinese Daily Newspaper.

Telephone 330.
電話德律風三百三十號

本館在哥實得力門牌十一號

PRINTED AND PUBLISHED FOR THE PROPRIETOR BY YEAP KWEE HOON AT NO. 11 CROSS STREET, SINGAPORE.

補血靈丹

敬者人身強壯賴乎血之充足血貯則強血少則弱故人欲強壯身體須補養氣血欲補養氣血非服華大保利無屢驗氣味之靈鱗魚肝油不可查華大保利之鱗魚肝油能養血補髓舒筋活絡生長肌膚諸君試服方知其妙如欲購買各藥房均有寄售諸君請到採買便妥此佈 WATERBURY.

英一千九百一十三年二月廿五號

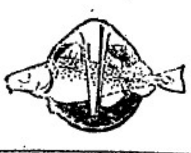

PALLADIUM THEATRE.

敬者特字通知巴勝黏乃新設戲園坐落烏節律與東陵巴虱相對此園建設大半爲演影戲而成茲由然花里月廿二號拜四夜起每夜八點開門九點開演影戲茲有極好之劇本三四齣每夜影演以供 諸君快睹又已定準不昧里月十八號拜三特演日戲以便童子來觀是日五點開演各號椅位童子均收半價本園所定規則乃是各種人在園內皆得平等之權利及所設椅位電火電扇等一如現在英京之大戲園又本園位價較之他家更廉伏望 諸君勿吝小費而失此機會來觀現有之精美戲園爲禱 諸君有欲先購入場券者請赴土庫街羅敏申公司隔鄰摩直里公司採購每日由十點起售至五點止夜在勿勝士嗎沙律許公司出售每日由下午五點起至又九點止茲將價値列左

官位六椅銀十元 官位每椅一元五角
頭號位收銀一元 二號位收銀五角
三號位銀二角半

英一千九百一十四年正月十五號 巴勝黏事人力士多七謹啟

減價廣告

敬者做老號宜香烏龍茶條雅潔氣味清香久已中外通行茲爲擴張茶業起見再製玉花名種名爲芳香宜記親運到叻濱售志在馳名不計現利每件盤本廿元特減爲八折以售處仍在山仔頂麟生利內 請君光顧幸乞移玉無任歡迎之至此佈

民國三年四月十五日 蔡宜香謹啟
西歷一千九百一十四年五月九號

代論

里愛巨初次戰記

字林報八月八日倫敦消息云。比國船公司之辦事人名哈富特者。頃由比國抵此。曾目覩里愛巨初次開戰情形。據稱星期一日讀報。見有廣告令城中英人速見英領事談話。心竊疑訝。乃即至領事署投刺謁見。領事曰。德兵今離城不遠。宜速束裝歸國。是時城中已有擾攘之象。人民爭索來福鎗。尤可異者。中尙有裙釵多人。當道搜索全城之鎗。分給衆人。來數尙巨。糧食則囤積頗豐。然人人抱殺敵之心。無一爲糧食計也。翌日維斯一方面。砲聲隆隆。卒見紅光燭天。据因敵地大火所致也。里愛巨寓有俄人萬名。而大半皆投効於法軍或比軍。同仇敵愾。於此可覩。軍隊出城時。街中慘象頗多。入目心酸。有老婦以巾拭淚揩而言曰。此吾兒也。吾惟此兒。若見殺。吾心欲碎。然吾兒苟能先殺三敵。吾亦慰矣。此類實可代表里愛巨全城之民也。里愛巨之人。勇氣煥發。不可一世。然敵軍既強且衆。敢與一抗。已可欽佩。初不意能建樹奇績。而引起全世界人之崇拜也。星期三日。砲聲豐耳。大戰發軔矣。無何。街中扶老携幼。紛紛奔逃。兒啼之聲。起於四處。且有女子因荷物過重。心欲大奔而不能移步者。其狀大可憫憐。無何男子及女子多人。由指揮者。訴令防守各地位。軍隊則忽遽列陣。旣而忽寂靜無聲。德軍來矣。城中各處。幾全能望見敵軍行動。蓋里愛巨城高築山上。故下瞰甚明也。敵軍第一行甫入眼簾。卽聞砲聲大作。彈鳴空中。蓋發於敵軍陣後之砲隊者也。敵軍志不在擊城。而在砲臺。里愛巨砲臺。架於稍遠曲綫之上。四圍衛以沙壁。彈之中的者。陷於沙壁。亦不能發生效力。砲臺是時靜守以待。並不回擊。無何。敵軍之前。有貨車傾翻。塞全河濱。敵傾物河中。以築浮橋。河本有橋。前爲比人炸毀。無何。敵軍渡浮橋而過。激戰於是開始。比人因不能覩見敵軍砲隊。故未浪費子彈。多加轟擊。及敵軍過近。則鎗砲交加。敵軍如風之偃草。齊行倒地。敵軍屢撲屢倒。卒不能進前數碼之遙。是役殺戮極慘。見之心悸。余因不能久留。故卽離城。縱能留居。亦不忍再覩此慘狀矣。

按里愛巨卽本報所譯之里只乃比國有名之巨鎮也

命令

九月十三日大總統策令

○任命鍾鼎基爲將軍府參軍此令

○又令周茂冬着開去歸德鎭守使缺此令

○又令任命寶德全爲歸德鎭守使未到任以前着威愼暫行署理此令

○又令參政院議决商會法茲公布之此令

○又令茲制定財政部官制公布之此令

歐洲戰電

二號英京來電云現據巴黎報稱德軍欲往苗施河附近山奐奚之處製造橋梁一道迨至昨日遂被聯軍將其毀壞而聯軍復在洌勿里境攻擊德軍步步進逼其戰爭最劇者則由堂不里門至仙奐奚止(巴黎信息又云聯軍左翼現在又有大戰中以母奐爲尤甚德軍之駐於此地者甚多今此戰綫係向北而趨而其戰綫已延至亞剌之南境矣○三號來電云巴黎宣佈聯軍左翼之大戰現仍未已母奐之戰我聯軍已迭獲勝仗兒復故地甚多德國之中軍已續到新軍甚衆惟由羅境至亞俄尼之中央戰綫則尙無更動至德太子所統之軍隊欲在峯里尾之林中衝過誑爲聯軍要擊遂致戰敗向峯里尾之北而逃今我軍按步就班以穩健主義緩緩前進今已進至苗施及烏勿里山等處○又接四號來電云接敏爾多官場信息稱法總統現偕美厘亞尼及奐尾留二人親赴戰場觀兒壁軍統帥幷向其致賀戰勝之功蹟此籌人等久欲前往祇以當時軍勢未甚得手道途艱險不便於行故至於今始能前往也○又接四號夜間巴黎電稱現在幷無新發見之大事且軍事全局尙爲穩固○禮拜六日比京來電稱德軍進逼施尾之東方比軍無奈乃退至尾池河畔因德軍以最強有力之巨砲猛攻之故是役也計大戰五日之久惟我軍駐紮尾池一帶者尙不失其銳氣與敵爭持到底○巴黎來電又云昨日德軍來攻二次均大敗而逃又接電云德兵欲炮台今仍在於比人掌握因此之故德人之意已不欲攻道於尾芝河以進窺車矣○來電又云比國大會堂及禮拜堂之塔上等處現均陞有號旗聞音堂內有儲古之物料甚多所宜保存不可轟毀○四號來電云昂打雅稱俄軍現已攻入普國東境之馬士鄰河至德軍之大敗係在烏施力及烏个士多模兩地○三號英京來電云海軍大臣宣佈近日海軍之飛機氣球等常由烏貫丹以至英倫等處往來探察敵軍蹤跡前日有一飛機因其機葉一幅勢將損壞欲爲更換司機者擬將機降於地上而後爲之惟飛機中有海軍二人謂無庸如此可在空中更換於是二人遂沿機軸至於車葉之處去其舊者易其新者而機之飛行如故幷無少礙該處距海計有二千尺之高其海軍竟能爲人之所不能其膽畧之雄亦可想而見矣○又接三號來電云去月廿八號飛舟隊統領爾臣曾派強固之飛機一隊前往烏士珍等處巡察後乃將飛機管還於烏境之內地現已考出一最善之工程以保護機中電力現今飛機管已設在烏士珍之境內更有新式飛機之製甚爲精妙此等飛機曾飛至空中巡察德人戰地幷以炸彈擲於德國陸軍營及其車路乃竟來去自如○同日來電又云有日本之捕水雷船二艘在於膠海因觸水雷一壞一沉現在膠地畧有小戰而日艦亦擊沉德國水雷艇一艘○巴黎電稱德國快艦仙河及兒施郡於九月廿二號在巴卑池海面擊沉法國炮艦兒厘一艘查該炮艦先於是月十四號已解去武裝且艦內已無海軍惟德艦將其擊沉之後卽復進攻巴卑池埠(按巴卑池係蘇四池羣島打希池之內埠向者紐斯倫船隻前往得金山等處者常至此地添購煤糧等物其地在太平洋中卽新金山與南美洲之中心點此島向爲法國保護)○二號來電云官軍據報所刊出海軍大臣佈告德國四處潛放水雷幷用沉水之雷慘無人理然則我英海軍亦不得不設法以防其狡計姑以我英政府亦已下令在於海面施放水雷今計所置之水雷甚多惟因欲保全中立船隻起見故特通知中立國之船公司等計由經線五十一度十五分及同度四十分緯三十五度一分三秒之處不宜來往以免慘觸危機○四號來電云近有挪威輪船因觸水雷致遭沉溺船中諸難二人餘人已幸救登彼岸

本坡

戰費可驚 ◉頃閱倫敦報載英國財政部統計自戰事起後至十月廿五號止所耗戰費已至四千萬磅之多以英國一國所耗已至此數而德法俄各國自必耗費更多兵凶戰危固不止此一端然亦可於此一端以槪之矣

德國之煉餅歌 ◉頃接紐約來信云議學一道各國有之我國之煉餅歌其一也昨有一德國人寓居紐約致書太晤報云八十五年前(卽西歷千八百二十九年)德皇維廉之祖父維廉聞一識術者曰吾何時得晉德士王識者卽將十八百廿九年加一八二九諸數得千八百四十九日此卽君之爲晉王也是年老維廉果爲晉王又問曰我何時可爲德國大皇帝識者卽將千八百四十九加一八四九諸數得千八百七十一日此卽君之爲德皇時也是年老維廉果爲德帝又問曰余得在位幾年以享皇帝之幸福乎識者卽將千八百七十一加一八七一諸數得千八百八十八年是年德帝崩識語又驗又問曰余死後世事如何識者卽將千八百八十八年加一八八八諸數得千九百十三年曰是年後德將有大變今歐戰果起于千九百十四年

兩中又云俄哲學大家託斯泰曾謂自千九百十五年起千九百二十五年止歐洲將受治于一第二拿破崙之下此次戰爭誰爲拿破倫乎

國慶紀念之預聞 ◉本月初十日爲我國國慶之期駐坡總領事已登告白凡本埠外埠紳商學工各界懸旂一日誌慶去年領署大開中西茶會今以歐洲戰事未平前月奐國國慶和后生辰均停止茶會此次國慶日因亦不復舉行云

養正學校定期開成績展覽會 (續)

第六章 出品人應守之規則

第十二條 凡有華人製造品及學校成績品送會陳列者請另繕清單一紙限于陰歷八月二十四日以前運出品一併送到新加坡爭柏律第十四號養正學校

第十三條 各種出品由本會指定地點陳列出品人不得爭執

第十四條 凡出口之陳置裝飾等由出口人自理往返運費由本主擔任重要之口亦由本主派人自行看守

第十五條 如出口較少不能專人到會料理者可將該口預期交

吉屋招租　○啓者敝在叻律立實得力門牌一十四號厝一間係老福宮口萬山棧舊址如有合意欲租者祈移玉到小坡奕芝律門牌一百七十二號敝號內面商可也
金成春告白
甲寅年捌月廿四日

掃標

一粒星　三粒星　五粒星

一若好儉之人即須購用此等萬蘭池酒因其味既佳爽價復相宜
二若平常人家則購飲此酒甚爲適用因酒味既醇價復不貴誠此乃最相宜之品也
三如係富人則必喜最上等之各力萬蘭池酒故具如購此莊之酒飲之
牙直里有限公司謹啓
英一千九百十四年七月廿九號

何蘭乃英國所製之白蜜酒天下銷行甚暢　諸君有尚未經試飲者祈早購之方知此酒之妙他人不能有此英國美酒復有此等廉價買出者倘能試飲一次以後即常欲用之矣
英一千九百十四年七月廿九號
牙直里有限公司謹啓

憲示

大英欽命新嘉坡輔政使司　爲招承工役事照得本國家欲招人入稟承充獄中清糞之役係由一千九百一十五年然花里月一號起計承充一年爲期凡有入稟承充者其稟內須列明此糞係欲置於何處(須在工部局界外方合)而所有之糞須用桶載桶外須遍塗烏油以閉其氣其稟當於西一千九百一十四年十月十五號拜四中午以前送交本坡獄中司獄官處以憑選擇每稟須交壓稟銀二百五十元方能投遞至於價之高低任由國家棄取不得相爭各宜凜遵無違特示
大英一千九百一十四年九月十九號　示

憲示

大英欽命新嘉坡輔政使司　爲招人投稟承充工役事照得本坡國家現欲招人入稟承充工役爲此示仰商民人等一體知悉汝等有欲承充此役者可於西一千九百一十四年十月十五號拜四即華八月廿六日中午以前將稟投交本坡獄中司獄官寫字樓以憑選擇茲將所作之工開列
縫造白斜紋布衣袋四百鬮左右充獄中西捕之用　所用之布係由國家備給而袋及細條　鈕　線及各等件則由承充人自辦其餘一切細情可于每日辦公之時向獄中詢問便得凡投稟者其稟外必須寫明投交本坡獄中司獄官寫字樓至於棄取之權任由國家裁奪不以價低者得各宜凜遵毋違切切特示
大英一千九百一十四年九月十九號　示

憲示

大英欽命新嘉坡輔政使司　爲招人承充工役事照得本國家招人入稟承充獄中撤運米泔水之役由西一千九百一十五年然花里月一號起以一年爲期有欲承充此役者其稟當于西一千九百一十四年十月十五號拜四即華八月廿六日中午以前送交本坡獄中司獄官寫字樓以憑選擇凡投稟者稟外必須寫明投交本坡獄中司獄官寫字樓至於價之高低任由國家棄取不得執價低者得之說各宜凜遵毋違特示
大英一千九百一十四年九月十九號　示

憲示

大英欽命新嘉坡輔政使司　爲招供靴鞋事照得本國家欲招人承辦以下所開一千九百一十五年本坡獄內西捕所用之物計開　烏皮靴五十雙左右　白帆布鞋二百雙左右　如有欲承供以上各物者可於西一千九百一十四年十月十五號拜四即華八月廿六日中午以前入稟投交本坡獄中司獄官寫字樓以憑選擇至於靴鞋之式可向獄內西捕取閱便能知悉凡投稟者稟外必須書明投交本坡獄中司獄官寫字樓所有棄取之權任由國家裁奪不以價低者得各宜凜遵切切特示
大英一千九百一十四年九月十九號　示

中國人自造西洋糖果餅乾雪糕汽水
新張廣告

啓者本公司始創在英屬小呂宋十有多載前四年分設枝行於香港中環大馬路舖面三層樓有九層招呼妥當貨真不二價又有分售代理店在中國各通商口岸共十餘處公平交易童叟無欺中外官商歐西士女莫不嘖嘖稱羨本公司爲力挽利權外溢起見是以又開枝號於星洲自造各色西洋糖果餅乾餅包西餅蜜餞中國鮮菓各種菓子香儲一切名產食品裝盒入罐送禮得宜日久不壞利便舟車經泰西醫生化驗確是有益衛生之妙品誠當今開體茶會文明結婚人情酬客家居外出實不可少之珍物也本公司特由美國辦來新式汽水巴一具價值數千金能製出數十種新奇之汽水飲之確能生津止渴誠消暑解篣之仙露焉兼巧製花旗雪糕可用紙盆裝固能留十分鐘之久利便携去數十里電車路遠住家公館社會避暑之地所用比館家所製者大有天淵之別也本公司最注意衛生舖張華麗十色五光身在其中如入廣寒宮裏加以無燈不電有扇皆風自來水任意冲凉紅綠烟隨君吸食總之事事如意樣樣稱心梯步蓮花窗吟明月正所謂空氣足可以免疾病食品潔而後有精神試觀泰西士女均皆體魄雄壯臉色歡容想想毅達有一日千里之勢者無不是先由講究衛生之所得來也今我中國人志識日高文明亦進步留意於起居飲食者大不乏人是以本公司主人親自監造各種食品務求清潔而有益者以供諸君之所好爲諡惠然肯來不我遐棄自當掃徑以迎佳客也新張伊始志在揚名大帮批發額外相宜特登告白伏冀垂青舖在牛車水戲園街門牌第十三號開張

一本公司自辦各國馳名罐頭食品花旗菓子英國餅乾牛奶朱律正呂宋烟巴西紙烟等貨行客沽價甚公道
一樓上設有男女整潔廳房以便貴客光臨飲冰及鮮奶架啡西餅茶點麵包凍食等物招呼週到價亦相宜尚祈早臨爲盼

承接入時裝罐糖果餅乾蜜餞中國鮮菓各款名產食品及各款送禮等物
一凡本公司生意買賣收貨定貨須有本公司正式圖章給據及財庫人簽字作實至於銀行出入揭借銀兩重要交易大事須有鄭茂開羅公盛二人親筆簽名及蓋有本公司正式圖章方能作効各件照借經手是問特此聲明以免後論
民國三年七月舊曆甲寅閏五月初十日
大英一千九百一十四年七月二號
星洲　馬玉山糖果公司總理人馬玉山　披露

永年人壽保險公司廣告

啓者本公司爲　諸君受保其保護之益則極大而所收之費又極廉更能保　諸君之家宅及其產業之平安有願投保者請至本公司訂約可也　再本司所訂保費實最輕微且在東方創設分行已久至本公司之資本則計有一千一百萬元以上惟願　諸君將本公司各事與別家互勘之便能分其優絀如欲知其保價以及一切情形者請至裴羅申几街門牌二號本公司寫字樓內詢問便能知悉特此佈告
西一千九百一十四年九月一號
永年人壽保險公司謹啟

CLYSMA
CIGARETTES
(EGYPTIAN)

英國施里呇烟枝公司　此施里呇之烟枝乃埃及所製每枝之頭用草包裹亦有不用草者

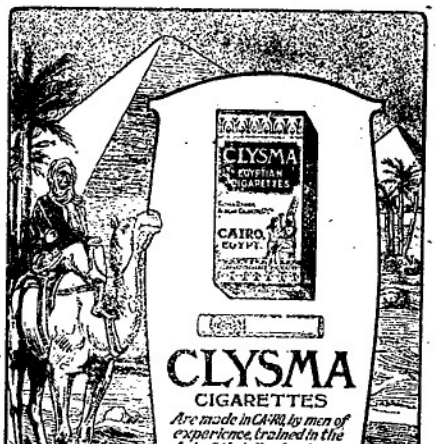

計每罐五十枝共無草頭者每罐價銀五角半有草頭者每罐價銀七角此等烟枝凡賣紙烟各家均有出售特此佈告

PACKED IN TINS
OF 50's
Obtainable of all Tobacconists' Stores

英一千九百一十四年三月廿八號
英美烟枝有限公司謹啟

叻報附張

每日隨報附送
星房虛昴停刊

特別紀載

關於青島問題之京訊

▲政府照會各公使　政府於日昨又有照會致英日俄法德駐京各公使聲明我國局外中立各交戰國應飭在戰人員尊重保護我國官商人民身命財產特錄其照會全文如下為照會事現聞貴國與德日英國將在膠澳用兵中國政府以彼此均係友邦重念睦誼仍應按照局外中立之例辦理惟查膠澳租借地全部週當戰區當此交戰時間該處以及附近各地方中國官商人民之財產各交戰國應飭在戰人員尊重保護勿使受及戰事以外之危害將來無論兩國勝負如何所有在該處中國之官商人民財產各交戰國均不得因自戰事之故而損害其固有之權此係保全大局之苦衷及表彰人道之至意當為各交戰國所深諒相應照會貴公使轉達貴國政府查照可也須至照會者

▲外部致電駐公使　原文云本日俄特通電計達歐洲戰事以來深恐波及東亞比聞青島將有戰亂殃及中國中立領土各交戰國宜尊重勿稍侵岸等事向日英各國勸阻無效已詳日前選電昨接魯省電告某某等國軍隊在龍口及膠州萊州附近已有軍事行動深恐戰端既開蔓延愈廣乃參酌日俄戰事先例限制戰區酌詳通電諮於無可如何之中出此特別辦法所有劃出戰區各地方交戰各國必須均得一律行用中政府對於各交戰國恐無歧視可共諒希查照

▲魯省大吏電告　昨聞政府接到山東泰武將軍及蔡巡按使同時來電報告青島陸地戰情畧云日兵業已登岸向青島進發而日行使戰里儘人在醫術界內佈置地雷防備嚴密故兩軍相離尚遠未有極烈之戰爭彼此均開炮亦係遙相示威兼之連日天雨進兵不易大戰當在旬日間云

▲警備地域消息　山東接近青島戰綫之地如即墨高密諸城日照諸縣均已宣佈戒嚴劃為警備地域添調重軍前往駐紮惟各該軍長官以該地一切事宜若一一須商之知事於軍事秘密殊礙上諸多障碍特電致靳將軍請電達政府明示辦法聞政府昨已覆電靳將軍凡在已宣佈戒嚴之地劃為關於軍事須守秘密之事准該處軍長處置不必商之知事其餘如司法財政等事仍由知事辦理各軍長絕對不能干涉以明權限而免侵越

昨政府接山東靳(斤芳)泰武將軍來電稱膠濟地域接近戰綫人心惶恐多已遷徙且大軍雲集需餉甚鉅似此情形可暫行停辦各該地之各學校將學生送入他處之相當學校移辦學之款充軍餉之用亦現時紓困之一法是否有當敬請核奪等語聞政府已交政事堂詳細討論矣

▲續派外交人員　總統近因膠奧戰雲日急我國在膠萊等處辦理中立關係異常重要日昨曾電令山東蔡巡按使督飭該處辦理中立人員逐日報告各交戰國軍事情形以備檢核刻得政界確息總統刻又以該處外交事務日繁深恐前所派往辦理中立人員不敷分配昨特飭令外交部會同籌辦中立事務處酌擬熟悉外交人員擬入開單呈候簡派赴山東協同辦理免誤事機

▲擬請監督外交　青島交戰地帶已經我政府劃定日前正式照會駐京各國公使自此項交戰地帶劃定後魯省外交事件接踵而來該省中立事務分所已有應接不暇之勢聞外交孫總長昨日面請總統可否特下策令特別委任巡按使蔡儒楷監督該省外交事宜以免遲誤事電部商榷轉覆周折云云總統頗然其說

▲新蔡派員來京　青島戰綫已推展至萊州龍口一帶所有關於防守上中立上已定政策均須變更靳將軍蔡巡按使以此事關係重大未便擅專昨日特派方履中紀兆華兩員來京面謁徐相國請示一切機宜並聞將來即委方紀兩員常川駐京隨時與政事堂中立處接洽關於中立事件

▲各省派員偵報　青島戰事發現各省將軍巡按使對之均極關心特派偵探數名前往偵報連日靳將軍蔡巡按使接見各省派來偵探邀來給護照以便前往戰綫各地偵報一切聞已有九省之多

▲中立分所遷移　青島戰事初起時我政府自忖必不出膠州範圍故在即墨高密兩縣各設中立事務分所一處一以範可愚任所長一以易協處任所長現敵戰區發表後不圖即墨高密包括在內不得不遷移他處大約一須移往萊陽(在即墨之東北)二須移往安邱(在高密之西)

▲嚴防京漢路綫　京漢路綫近日時有謠言寫人欲炸斷黃河橋以絕南北之交通并於山僻站所乘機搶掠行旅官商時懷驚恐政府爲先事預防起見特令鄂豫兩省督軍酌派軍隊加意防守探其地點黃河橋鷄公山李家寨信陽灰水各要隘地點及山僻所在一律分駐以備不虞

▲請開行濟濰路　自青島戰事發生膠濟鐵路停車交通斷絕甚形不便現聞山東蔡巡按使擬飭濟南至濰縣之鐵路照常開行沿綫添派軍警戒備嚴加查防以利交通而便行旅昨有電致交通部請其核准電覆

▲膠州新關虧耗　膠州租界設有海關即膠州新關是也近年收入頗稱盛旺頃聞稅務查悉該關上一個月收入甚爲短歉幾不敷本關經費之開支因自八月初間青島即已戒嚴商貨已早停運之故也

叢談

英人之攻德說

▲字林報云近得德國居華匿治地方通訊據稱此次俄軍直入西里細亞向西進行不可謂西里細亞指隣近奧國一面而言)忽於防守也即就居華匿治而言炮台林立非常周密自德皇大弗列德力以來稱有戰事該城必處於重要地位前此之防防奧人也或德奧聯盟之後防閑較鬆亦未可知且柏列士臨亦極堅鞏攻由居華匿治柏列士臨沿至希爾居堡哥爾里治及都列士登一帶均是多山之地尤易爲守故由此方面觀之西里細亞雖被佔據斷難乘保無虞若論柏林似更難深入矣俄就都列士登一邑而論即足阻撓俄軍之進行俄軍若不向居華匿治及都列士登一帶進發力奪最後之城(即都列士登)欲達其柏林目的非易事也按以上消息係得自一有力可靠之來源云

脫離病床

天津少年精力復原

蔡仲珙君玉照

蔡君仲珙現在天津灤州礦務公司執業其感恩情形亦如無數少年相同其自述臥病情痊種概如下余曾患白濁遺精身甚羸弱兼患寒熱以致臥床不起延聘名醫調治服湯藥數十劑毫無功效閱報登刊韋廉士大醫生紅色補丸治愈與余相等之症即向天津回春大藥房先購數瓶試服三瓶甫罄即覺身熱漸退便能起坐胃口漸開迨六瓶服完精力復原胃口有味面色轉紅迄今精神培增大有興趣矣

韋廉士大醫生紅色補丸雖非醫治白濁之藥但濁清之後用以調補氣血復其精力異常神速因此丸乃天下馳名之補血良藥亦爲婦科之靈藥能治　胃不消化　瘋濕骨痛　無論男女腦力衰殘等症　韋廉士大醫生紅色補丸天下各處藥房商店均有出售或直向星架坡土庫街頭韋廉士醫生總藥局函購亦可　價銀每一瓶一元二角半　每六瓶七大元　星架坡銀　郵費在內

茲有最好機會給與　諸君因有英國所製之頂上何蘭烏蜜酒償甚相宜　諸君宜亟試取用之勿失此機緣也

英一千九百十四年七月廿九號
牙直星有限公司謹啓

紅色清導丸　用信者衆多

韋廉士紅色清導丸
PINKETTES

因紅色清導丸之功效甚佳凡由韋廉士紅色補丸治病之後服用清導丸能使常年無病清導丸治大便閉結靈效積安能令大便有停清速購用每服小洋六角可由商店購取或直向上海四川路八十四號韋廉士醫生藥局購取郵力在內

紅色清導丸向新加坡韋廉士藥局購買每瓶新加坡銀五角郵力在內

COLUMB TYRES.

哥林打耶公司廣告

啟者本公司新設一寫字樓在於新嘉坡售賣摩打車 摩打單車 及脚踏車之樹乳輪等此輪名曰哥林樹乳輪其工料甚爲精奘且價亦相宜 諸君有欲知其詳細者請向售賣樹乳輪之各店及摩打車出稅處并本公司駐紮實得力四州府 爪亞 蘇門荅臘 暹羅等處之代理人詢問或逕來本公司寫字樓內便可取其價單并知其一切情形盛賜玉臨不勝厚幸再本公司設在勞民申律門牌五十一號德律風一千五百一十號併此佈告

英一千九百一十四年四月廿三號

哥林打耶公司謹啟

THE COLUMB TYRE Co. (Far East)

51, ROBINSON ROAD. TELEPHONE 1810.

SINGAPORE.

電車有限公司告白

啟者本公司特字通知 諸君知悉茲將早晚電車來往各段道路之時刻列下

第一段由丁律起至石叻門止 頭帮車每晨六点半由丁律開行 六点半由石叻門開行 尾帮車每夜十点五十分由丁律開行 十点五十四分由石叻門開行 以上之路每六分鐘有車一輛來往 每夜十一点半尾帮之車由石叻門開往電車公司經過惹勿里芝律及勿勝士嗎沙律

第二段由丹戎巴葛起至牙籠止 頭帮車每晨六点四十四分由牙籠開行 六点四十八分由丹戎巴葛開行 尾帮車每夜十点四十四分由牙籠開行 十點三十二分由丹戎巴葛開行 以上之路每八分鐘有車一乘來往 每夜十一點一十六分鐘尾帮之車由牙籠開往電車公司經過勝灣拿實得力及實籠岡律各搭客乘坐此車欲往丹戎巴葛者可到勝灣拿實得力下車另搭他車便得兩勝灣拿實得力之電車每夜十一點半鐘開行

第三段由丹戎巴葛起至勝灣拿實得力此 頭帮車每晨六點半鐘由丹戎巴葛開行 六點鐘由勝灣拿實得力開行 尾帮車每十一點五十六分由丹戎巴葛開行 十一點三十分由勝灣拿實得力開行以上之路每三分鐘有夜中一輛來往 每夜十二點尾帮之車由丹戎巴葛前往電車公司經過惹勿里芝律及勿勝士嗎沙律

第四段由禮佛酒館起至巴耶里峇止 頭幫車每晨七點鐘由禮佛酒館開行 六點二十四分由巴耶里峇開行 尾幫車每夜十點二十八分由禮佛酒館開行 十一點峇四分由巴耶里峇開行 以上之路每八分鐘有車一乘來往直至夜九点峇四分爲止已過此時則每十五分鐘有車一乘來往禮拜六日及禮拜日此路之車每八分鐘有車一乘來往直至十一点峇四分止 此夜車由禮佛酒館開赴勝灣拿實得力乃十点四十四分 十一点 十一点一十六分 十一点二十四分 尾幫車每夜十一点二十四分由勝灣拿實得力前往電車公司 諸君購買車票祇能用在該路特此佈聞

英一千九百一十二年六月廿九號

電車有限公司謹啟

英國高路厘有限公司

超等馬人力車車輪樹膠条

商標XXX號

CONNOLLYS'

"4 4 4"

RUBBER TYRES.

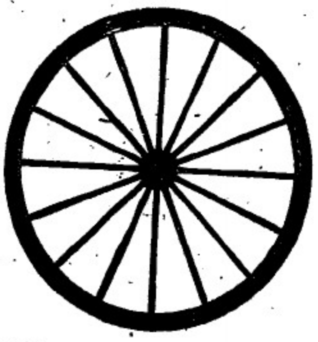

Sole Agents,

The Union Trading Company.

此車輪樹膠条本坡所沽人力車及馬車各大商店均有代售發行 諸君光顧 幸留意焉

新架坡總代理人美隆洋行

英國美路有限公司

脚車 電脚車 發行

THE BEST MACHINE

The "Veloce"

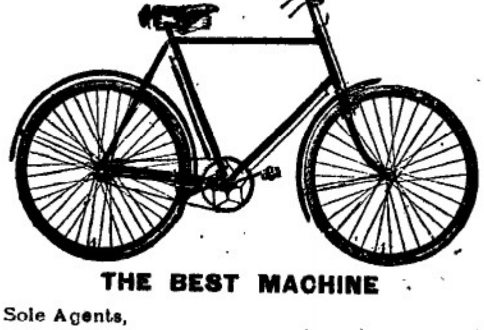

THE BEST MACHINE

Sole Agents,

The Union Trading Company.

36, ROBINSON ROAD.

SINGAPORE.

本坡各名誉車店均有代沽

新架坡總代理人美隆洋行

英一千九百一十四年正月九號

君患咳嗽噴嚏乎 (一)

君患傷風咳嗽乎如患之則一日不可遲延當立服 司各脫乳白鱉魚肝油 因此藥能除免傷風咳嗽防止危險症候

君須知肺部炎症 胸膜炎症 氣管炎症 肺病 劇重喉症 甚或可畏之痨症 皆由傷風失調所致若勿早服 司各脫 乳白鱉魚肝油既能使病速愈又能致身體各部有力使君之體格强健能抵禦各種疾病蓋爾地多雨與名雨害之國國中男女老幼多服司各脫 乳白鱉魚肝油以護身體免患胸部喉管各症即此可知此藥功用之大

但今市上有奸商等希圖漁利特製成贋物之品請君當知所備防切勿誤買宜向購

請認求其真正司各脫乳白鱉魚肝油有三十九年之名譽者認明 封面上漁父負魚之商標 如封面無此商標即非真品不能有此良之效果

商標

諸君欲得以上魚油之小冊請即往新嘉坡嘉綿有限公司領取

此標牛乳曾供大英君主五印度大皇帝欽品及曾
承供英國海軍衙門兵部衙門印度事務大臣衙門應用

"Nestle and Anglo-Swiss Condensed Milk Company (London) Singapore, Penang, Kuala Lumpor, Bangkok.

MILKMAID MILK.

特字通知女人標牛乳天下銷流至大

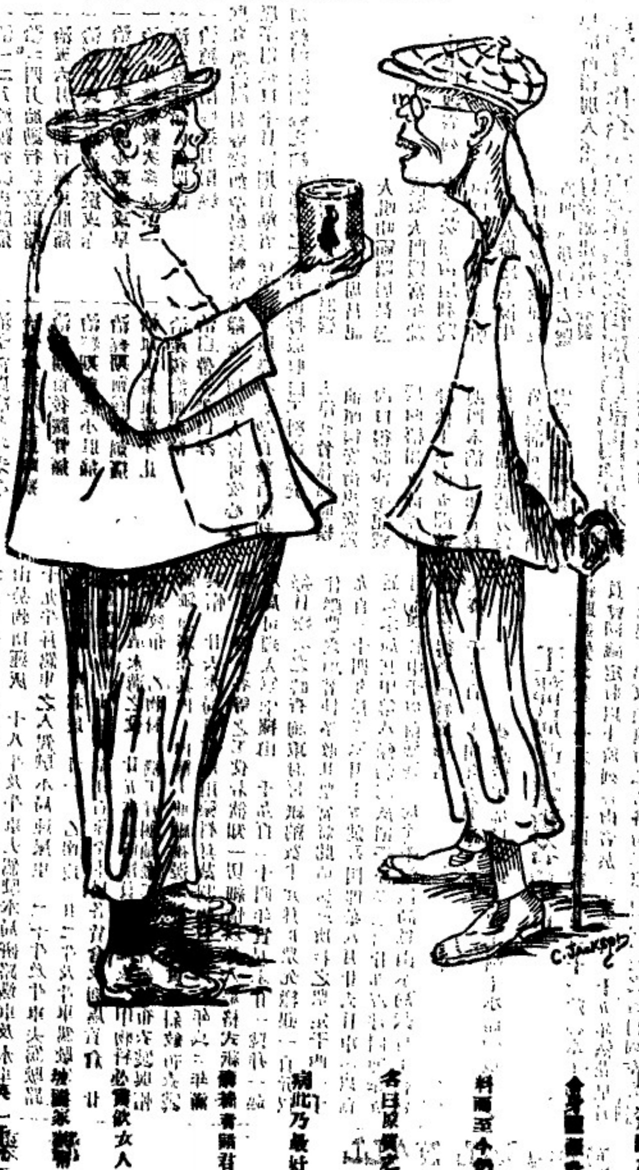

以上之圖乃是身體強壯之人[illegible]
令身體[illegible]壯[illegible]因常于[illegible]時常[illegible]之丈人標牛乳價于飲
料而至今仍飲此標之牛乳當于出外遊歷時常挾丈人標之[illegible]牛乳
各日[illegible]之丈人標牛乳因為千[illegible]若飲此標牛乳可見[illegible]飲水[illegible]
[illegible]此乃最好生之乳及其乳[illegible]非[illegible]及[illegible]味之牛乳[illegible]又不[illegible]
[illegible]君 欲得強壯一如上圖所[illegible]壯之人[illegible]不作[illegible]之[illegible]
中[illegible]必需飲女人標之牛乳[illegible]牛乳天下[illegible]均有[illegible]且四州府及本
坡[illegible]家[illegible]乳以供醫院[illegible]之需
英一[illegible]三十二號

嗎根代有利[illegible]

啟者本銀行創設有年茲將本行情形詳開如左 本行批准共銀
本銀一百五十萬磅 現定本銀一百一十二萬五千磅 已收本
銀五十六萬二千五百磅 儲蓄積款共有四十六萬五千磅[illegible]本
銀行總行在倫敦 凡諸仕商寄本銀行之款其一年為期者
以四巴仙息算 六個月為期者以三巴仙半算 三個月為期者
以三巴仙算來往短期數則以二巴仙按日計算凡總銀行應需之
生理本銀行均可承辦 諸君光顧請移 玉趾臨商面便妥
大英一千九百零九年[illegible]月十六號
嗎根代有利銀行駐叻總理人兒卜士嗎蘭啟

諸君若行路一日則脚腫痛及甚苦此等危險係因脚腫致使疲
疾伏發 請看諸閱下列顯脚力過君之旨 予染脚腫症已歷兩
年之久醫生及各項藥品治之不愈
當時予已延聘上等醫生四位調治矣
劾予用[illegible] 煞解
多數與連打嚤卷 不久便獲全愈
然多數與連打嚤卷 乃是適合
之藥及治外症之第一良藥有如
傷損 脚風發症 此藥經將一應埠各處藥店均有發售
西一千九百一十二年九月九號 一三[illegible]

芬有蘭名茶廣告

本號親自督製包裝名茶實爽味香甚合衛生且取價克己刻已運
到 諸商賜顧請即惠臨茲將各號名茶臚列於後
二兩一百六十四包提嚤包種茶 二兩庄一百六十包提嚤銀針
茶一百斤散庄頂香清遠茶 四兩一百六十包頂倚清遠茶
八兩庄一百六十包六安茶骨 八兩一百包頂香清遠茶
民國三年元月六日 芬有蘭謹啟

啟者特字[illegible]
其味甚香及[illegible]

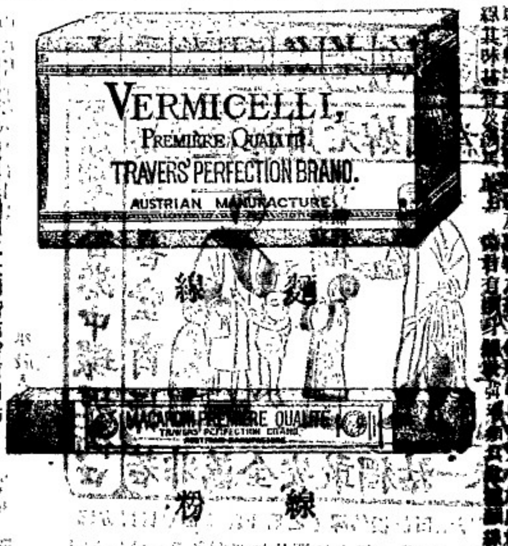

及艮粉寄製凡各號買碼頭之大間行店皆有出沽
英一千九百一十三年二月廿五號

香晶者香水之原料也採百花之精英加百種之精料[illegible]結
成香晶其香氣之與入比諸[illegible]獨[illegible]力[illegible]尤佳[illegible]久
不散沾衣袂香益溢若大風吹動[illegible]則時[illegible]撲人鼻
遍[illegible]芬芳非獨合乎衛生以[illegible]中之不需行人經過之迎風
領[illegible]此香晶之[illegible]矣本晶出世[illegible]人[illegible]用者不知凡
幾倘[illegible]各光顧試用便知此品為何如矣[illegible]特[illegible]
英一千九百一十四年五月六號

代售處小坡大馬路門牌四百六十四號
日本賣藥有限公司

The Asiatic Petroleum Co. (Straits Settlements), Ltd.

啟者特字[illegible]知本公司所售第一號名上等土油[illegible]
[illegible]及第一號名[illegible]申油 諸君有欲採辦者請
下列之[illegible]均有發沽
[illegible]勿里芝律門牌二百四十六
[illegible]號振發棧
奕芝律門牌三百零三號怡興
沙九[illegible]律門牌二十三號振光
奕芝律門牌三十號恒發成
[illegible]所印之圖乃係本公司商標[illegible]
英一千九百一十二年十二月十二號
[illegible]沙直土油有限公司[illegible]啟

十字標
日出標

滙票各貨行情

足金	每兩	六十四元八角
金葉	每錢	八元六角二占
印度暗	一百元兌	一百七十四盾二五
爪亞盾	一百元兌	一百四十盾
匯香港	銀行現銀票一百元銀行貼出	二十二元五
	即日掛牌一百元值	廿一元
匯廈門	銀行現銀票一百元銀行貼出	二十二元三七五
	即日掛牌一百元值	二十一元
匯安南	銀行現銀票一百元值	十九元五
	即日掛牌一百元值	十八元二五
匯暹羅	銀行現銀票一百元值	六十六元七五
	商人三十日期票	六十六元半
匯小呂宋	銀行現銀票一百元值	一百十四元
	商人三十日期票	一百十六元
匯加勝巴	銀行現銀票一百元值	一百四十二盾
	商人三十日期票	一百四十四盾
匯捫里末	銀行現銀票一百元值	一百四十一盾七五
	商人三十日期票	一百四十三盾七五
匯三寶壠	銀行現銀票一百元值	一百四十一盾七五
	商人三十日期票	一百四十三盾七五
匯望加錫	銀行現銀票一百元值	一百四十二盾
	商人三十日期票	一百四十二盾
匯仲光	銀行現銀票一百元值	一百七十四盾二五
	商人三十日期票	一百七十六盾二五
加里吉打	銀行現銀票一百元值	一百七十四盾半
	商人三十日期票	一百七十六盾半
匯上海	銀行現銀票一百元值	九十九兩一二五
	即日掛牌一百元值	九十九兩
有味煙土		一千元
無味煙土		九百十四元半
上甲錫		六十二元半
吻甘蜜		六元六二五
實勝𠯈白椒		三十二元三
大棋土油出水		三元二角
王帽土油出水		二元五角
坤甸飼陸小錢椰油		十七元九角
巴勞一號		八十一元
巴勞二號		七十六元
巴勞三號		七十一元
巴勞碎		五十一元
勿里洞椰干		八元四角
坤甸椰干		八元二五

工部局招充工役告白 ○特此通知茲本坡直落亞逸巴虱即老巴虱欲招人投票承供洗刷及油漆之工又亞倫呇虱巴虱即新巴虱修理魚市之役有欲知其詳細者可到本局向機器師詢問而所投之票務須封固票外寫明投充此項工役字樣定於西一千九百一十四年歷多末月十二號拜一日中午以前投交本局司理人以憑選擇特此佈聞

大英一千九百一十四年九月三十號

新嘉坡工部局司理人被凡則士奉命謹啟 四

生理聲明 ○敬啟者牛車水大馬路門牌一百五十七號本店祥興號猪肉生理向來乃係公司集股生意各股東各有公立合同一紙收執爲據茲據張威庭股東到本店聲明該合同於癸丑年遺失不知去向未知是否如內中或有將張威庭股份合同按押會揭貨借項作抵者祈即於八月二十日內到張威庭理明如不理明該張威庭股份合同作爲廢紙與本店無涉茲因張威庭志圖別業願將祥興號股份生意頂與祥興承受固故也先此聲明以免後論勿謂言之不先也

中歷甲寅年八月初十日 退股人張威庭 承股人祥興號 仝啟 冊

天喜堂馳名老婢調經丸

老舖在香港中環堀街口

稟准商標用老婢圖爲記

正舖在羊城西關光雅里

若非萬全安敢獨沽一味

此方得自京都某親王府之老婢傳授故曰老婢調經丸

南洋各埠光顧者認明此頭商標照價加倍付上無悞此佈石叻周昌記啟

一治一二月胎動行經或肚痛
一治三四月胎動行經或肚痛
一治五大月胎動行經或肚痛
一治經色或實或淡或黃或赤
一治經來或多或少或遲或早
一治一月經來數次多少不一
一治行經肚痛大便閉結
一治遲年閉如近月閉經
一治子宮虛冷多年未孕
一治頭暈非孕食飯嘔噦
一治經期前後腰骨痛
一治經期前後小肚痛
一治經期前後肚刺痛
一治鼻出山崩血流不止
一治產後瘀血未清
一治白帶赤帶白濁

此丸專治婦科等症如孕婦經室女婦女一切婦人皆可安心吞服不用戒口平日輕期有孕者吞至三五服無不受孕百發百中切勿輕視疑詞之藥驗種子之金丹也每服收回工料銀一元

各埠代理名列

京都驛馬市佛照樓　天津紫竹林佛照樓
石叻馬交街周昌記　汕頭鎭安街惠安號
大吡叻鬚鬚周昌泰　海口得勝沙全記號
檳城大門樓宴生號　廣西梧州五洲藥房
香港英廢街燦利號　桂林十字街五洲號
漢口四官殿三多軒　澳門木橋街如意樓
上海大馬路老悅生　佛山槽涌里其芳齋
海口得勝沙全記號　省城聯司前泰成昌
廈門鎮邦街太乙號　雲南三牌坊寶善祥

稟准商標則人不得冒效福建林華春製

此丸在石叻專在馬交街周昌記門牌九號寄售此丸在石叻并無分枝別店代沽

中華民國三年陰歷二月十九日 本公主人謹啟

金萬成精製雪白梳打發售

本號自辦國家藥料化學精製雪白梳打并纖補雪文醫路價甚相宜衆中外粹商光顧有應接不暇之勢外水售到隨將決無延悞發行所丹戎吧葛振成山口電車路邊門牌一百一十九號

甲寅年七月十九日 金萬成號啟 十

憲示

大英欽命新嘉坡轄政使司 爲招人投票事照得西一千九百一十五年本坡獄內物料欲招人入票承供爲此示仰商民人等一體知悉如有欲承供者可于西一千九百一十四年十月十五號拜四即華八月廿六日中午以前入票投交本坡獄中司獄官寫字樓以憑選擇茲將所需物料開列

一 上等白籐（伶油）一號二號三號每担價銀各若干
二 製造門簾長籐每担價若干
三 石籐每担價銀若干
四 色才籐每担價銀若干
五 麻六甲籐拐每條長七英尺半圓一英寸二五每担價銀若干
六 圓籐每担價銀若干
七 籐心每担價銀若干
八 呂宋柴每條長八英寸厚二英寸價銀若干
九 抑衣每車計三百五十價銀若干

有欲知各物之式樣及詳細情形可向獄中詢問便得凡投票者其票外必須寫明投交本坡獄中司獄官寫字樓至於棄取之權一任由國家裁奪不以價低者得各宜易曉慎毋觀望特示

大英一千九百一十四年九月十九號 示

本坡工部局告白 ○敬者茲本局欲招人承供以下所例各物及承充各項工役其承辦之期均由一千九百一十五年然花里月一號起以一年爲滿期茲特條開如左 計開

一磚 高及民令梧圖木 加蘇木 鋪地磚 屋瓦 華人磚及灰 二樣料 三各項雜物 四藤料 五補帶 六鐵及鐵器 七機器師所用之物 八勃蘭灰 九在本局之𥫗中充當車石入車及擂石碎之役 十浮難宇珉石嶺第二𥫗所用工人及機工 十一運載白石 十二牛及駕車之人駕駛本局灑路水車 十三牛甲由本局貨倉運物 十四乙在第一段第二段貨倉運物 十五丙第三段第四段貨倉運物 十六丁牛及牛車及駕車之人載運石塊至本坡獄內 十七戊由焚物所運灰 十八牛及牛車夫駕駛本局研路輾車及水車 十九牛并駕車之人駕駛本局運屎車 二十牛及牛車夫駕駛路中裝糞車 廿一乙甬段 廿二牛及牛車駕駛掌糞車 廿三[illegible]紅石運至本局各貨倉及制局貨倉 廿四甲物料 [illegible] 白銅紋布 乙物料 [illegible] 丙 [illegible] 在其內 廿五本局所用 [illegible] 廿六本局員役所用藥料并藥劑物料 [illegible] 與帽 [illegible] 以上各等之工役若欲知一切細情以及入票格式載可向本局司理人寫字樓由一千九百一十四年實拾末月廿一號拜一起每日辦公之時查詢取附每紙納費半元并每票先繳銀一百元以作按票之項若使不收其票當將此項給還所投之票定于西一千九百一十四年歷多末月十五號拜四即華八月廿六日中午以前送交本局其中第八條勃蘭灰則于歷多末月廿九號拜四即華九月十一日中午以前送交本局至于價值高低由本局裁奪不得異議 價係者得公司特此佈告

大英一千九百一十四年九月十八號

新嘉坡工部局司理人被凡則士奉命謹啟 八

工部局改換街名預告

特此通知茲於一千九百一十四年歷多末月三十一號從本工部局員會同議定將以下所列各街名於一千九百一十五年然花里月一號起一律改換施行茲將各街之原名及新改之名刊列在左方俾衆覽 計開

一由振瑞律起至真珠山律止原名羣芳林巷現改爲貸得律
二由合洛律起至羣芳林馬吉止原名羣芳林巷現改干眠督
三合洛律及金燧律原名羣芳林馬吉現改干眠才律
四勿甚及馬牙申律原名芳林基現改勿基
五由惹勿里芝律起至萬蘇實得力止原名眠馬現改高刪模基
六由明勤律起至合洛律止原名羣芳生律現改太平律
七由明勤律起至合洛律止原名羣壬疊實得力現改加里吉打律
八由金燧律直去至附近羣芳林巷止原名羣壬疊實得力現改千眠亞里
九由金燧律直去至附近羣芳林馬吉止原名羣壬全實得力現改千眠實得力
十由里岸馬厘律直去至附近見賓山止原名羣某律現改上海律

大英一千九百一十四年八月十五號

新嘉坡工部局署事人被凡則士奉命謹啟

金雞納鐵樹補功藥酒

Serravallo's Tonic
(BARK AND IRON WINE)

藥酒發售 ○啟者此藥酒由[illegible]大醫生專心博考精有金雞納樹皮[illegible]

請 [illegible]
[illegible]

西一千九百十年十月廿九號

新嘉坡土庫街[illegible]大藥房謹啟

MEDICAL HALL

新製專治淋濁藥丸廣告

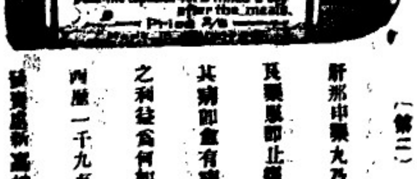

（第二）

新那申藥丸乃專治各種淋濁之新藥[illegible]其藥服即止[illegible]其病即愈有病者試服之[illegible]之利益爲何如也

西歷一千九百十年十月廿八號

[illegible]新嘉坡[illegible]大藥房[illegible]

要聞

貴州之烟與匪 ◀貴州惟一之絕大利源維何烟片而已昔年此項收入歲約數百萬人但知其利而不見其害自禁煙實行後此項生產頓然隔絕復遭天災流行閭閻慘狀觸目難言匪徒之滋生以此邇來清鄉軍隊分路遊擊匪黨竟敢迎敵悉不畏死證此等亡命之徒爲饑寒所迫與其束手待斃無寧鋌而走險遂致荆棘徧地行旅裹足不得官吏猶復不恤民艱肆行搜括端人正士罔不疾首痛心可哀孰甚近數月來天災人禍相逼而來追本窮源未始非烟片流毒有以成之也茲分述近事於後閱者從可知其眞相矣

(甲)匪之種種　持械挾劫擄人於國門之外者隨處皆是不足記其最記事之特殊者以概其凡(一)桿匪川黔交界爲匪徒淵藪窩羽甚衆常千百成羣月前赤水縣屬土城有股匪三百餘人乘夜行劫經官軍圍攻斃匪二三十人傷三四十人陣亡田哨長得勝一員什兵數名重傷數名匪黨潰散回川地方稍安該匪黨槍爲精壯故與官軍對壘非一隅然也(二)懸匪劍河縣高等小學校教員楊樹奎月前在縣地黄土坡被匪捉去投函其家索贖金二千四百兩限期交銀否則鎗斃嗣楊乘隙脫逃得免於死又仁懷縣屬赤水里長沙場嚴家溝一帶月前被匪挨戶擄掠因所獲無多覓郎該處人民殷潤牛嚴孝公袁張氏等十餘人捉去各勒贖金數百兩無即鎗斃如此之類謂之提肥猪近來貴平一帶更有所謂捉陰猪者其法探悉富戶墳塋則投函索金逾期即行發掘開棺將屍骨拋棄滅絕人道莫此爲甚(一)放匪印水縣梁上地方於八月八號適逢場期突被股匪七八十人全身軍裝整隊入場衆疑爲官兵忽號砲齊發喊殺連天人民四散奔逃任其擄掠報知事會同防軍團丁追獲八九人於土坑中得贓甚夥此種裝假扮已非一次奸謀詭計令人猝不及防(一)殘匪思縣六洞河蕭某家被匪四五十人將蕭物搶劫殆盡將蕭父子捉至印水縣屬洞勒贖金二百兩蕭叩頭求免觸動匪怒立殺其子於前釋蕭蕭泣而回聞者莫不淚下又劍河閩派差數名會同柳霽分縣護兵二名偵探匪蹤行至反招地方被匪傘獲砍頭懸掛路旁見者股慄又食腸網燕樓窩伍地方山深箐密佐有苗族五家被匪刼掠殺斃老叟屍分數段苗民不敢報官如此之類不勝枚舉其殘忍不堪言狀(一)會匪邇幾縣與修文縣接壤裝竹箐地方與黔西縣屬原村沙土一帶常有白蓮教餘孽又名天理教傳授教徒煽惑人心各縣均懸賞嚴緝又威寧縣陸溪溝地方有巨匪安家銘四處煽惑聚衆與命人未出現於該縣屬幸變地方有仙姑二十四人保爲約匪窩百餘人前往扶助嗣經知事偵知會同鄰縣前往緝捕格斃多名惟安獨得兔脫(一)趣匪有唐某者私帶洋烟數百兩並挾多金晉省貿易道經三脚地方僻靜處突來三人將行李奪去唐隨後追呼一人見有烟土止步笑曰爾與以吾等爲匪耶吾乃某哨長之少爺也因奉父命率兵食烟與爾相遇特戲汝耳唐信以爲實倉皇而去又遇幾兩圍水團首丁鳴高全獲匪徒五名並鎗數枝形式粗率分量甚輕疑而視之則竹筒貫以爆竹也丁不發失望聞者粲然均趣事也　未完

BULL DOG GUINNESS

ALWAYS IN PRIME CONDITION

若論緞波打酒　諸君必須購用全狗標者

若無此標即非波打正庄之品此庄乃天下

全狗標

頂上之烏蜜酒據醫員謂此(粵)烏蜜於人身體最屬相宜也

英一千九百十四年七月廿九號

牙直里有限公司謹啓

此酒乃正庄各力萬蘭池酒乃天下著名之品諸君採買幸祈細辨

英一千九百十四年七月廿九號

牙直里有限公司謹啓

福至大藥行

補血 强腦 福至丸

總經理

石叻大馬路 會豐商店

庇能新街 中法藥房

坝羅北塞街 會豐商店

暹羅新馬路 中法藥房

沙哇小南門 三昌公司

泗水陳地街 三昌公司

福玉大藥行

固本補腎汁

此汁能壯腎培元能强腎固本能補先天後天之不足能使左腰右腎之靈活能復已散之元陽能生欲絕之真陰有病者能使之無病無子者能使之有子能使水火能相濟而挽色慾之相殘而振老年之瘵敗誠普救衆生之妙藥也

腎元虧損　腎部勞傷　腎虛氣喘　腎冷精流

腎虧腿軟　腎弱腰痠　腎傷陽痿　腎寒液薄

腎燥精干　腎枯無子　腎家各病　悉爲主治

每瓶銀壹元五毫　每打銀拾五元

各埠各藥房均有代售

吉隆坡利華商店

坝羅埠會豐商店

甲寅年八月十七日

福至大藥行

白濁消淋丸

此丸能消解白濁培益元氣無論新起久患依時服食兩日之內痛除腫退濁止淋消解惡毒而扶元神是誠二濁五淋之聖藥也

流出白濁　必有微毒

解毒除淋　神效極速

白濁既好　培補宜早

去毒生精　此丸至寶

每大瓶銀一元五毫

每小瓶銀八毫

石叻庇能會豐商店總代理

德國拜耳大藥廠阿司匹靈藥餅是眞正有效極可靠之藥可以退熱止痛凡頭痛發熱之症皆可治之其效驗可謂最著惟購者須認明德國拜耳大藥廠十字縱橫商標之藥慎防假冒

凡眞正阿司匹靈藥餅在各大藥房皆可購買藥匣內皆有仿單

英一千九百一十四年正月九號

德國拜耳大藥廠啟

仁滑底拿粉

啟者特字通知　仁滑底拿粉（Infantina）此物一如可代母乳若服此粉能發生人身之血肉筋骨其質卽時消化並供初生嬰兒之食料又極能補血此乃代替牛乳之第一佳品食後腹中不覺酸味及不生風疾治瀉痢之疾及食不消化之疾不必另服他藥而奏食此粉十分利便其味又甚佳　諸君服欲此粉請觀此粉罐外所貼仿單及圖便悉此佈

大英一千九百一十二年十月十四號

德國神農大藥房謹啟

美奧施飼粉

啟者特字通知　美奧施飼粉（Bioatin）十分適口此物係用牛乳及鷄卵所製服之甚易消化其法和以鷄子黃十巴仙係照醫生夏娶國君及帝蓮非君之定制而成鷄子黃乃係補益腦髓骨髓等最嗬之品及治勞傷之物是以美奧施飼粉乃係老人與童稚必需之物若食此粉可用　沸水　冷水　牛乳　茶　加丸　酒等和服

大人每日三次每次用此粉兩茶匙　童稚用一茶匙　諸君欲悉詳情請閱樽外仿單及試服便知其功用此佈

大英一千九百一十二年十月十四號

德國神農大藥房謹啟

THE BORNEO COMPANY.

啟者特字通知　諸君勿使君之屋等宇被白蟻所蝕及其自腐則須用柔尼來逸（Jodelite）此物可以保守木料若　諸君已有樹乳園者嘗將樹乳割後解用此柔尼來逸而勿用烏油如是則此樹可保免被白蟻及他種之敗壞樹乳樹之皮若能用此柔尼來逸塗之可以速于再發而諸君採辦柔尼來逸必須認明勿悞購假物此物可赴新嘉坡多及柔亞實公司慕廉公司　吉隆坡覊施夏巴　麻六甲勃蘭打士公司便能採辦此佈

西曆一千九百一十二年正月二十號

慕娘公司謹啟

諸君若患腹痛症而欲求速愈須飲（鬱兀烈卑巴氏九亞）藥水數滴因爲此藥醫治腹痛之症大有奇功伏望　諸君常存此藥一樽在于家內各處藥房及雜貨店均有發售每樽價銀八角

英一千九百一十三年十月九號

環球著名

Doan's Pills

DOAN'S BACKACHE KIDNEY PILLS TRADE MARK

背痛腰痠淋濁水腫風濕皆腎令力有以致之

內腎虛弱爲害及於全身若不醫理勢必釀成不治之症兜安氏醫生研究有素秘製保腎丸專治腎虛經驗已久信服者多凡有腎虛所致各症無不藥到病除好在是丸功專內腎膀胱不礙脾胃性既和平味復甘香治補兼行洵腎弱之良藥欲起沉痾而享高壽者曷請試之方知言之不謬也

畫中人寓意

上海兜安氏西藥公司

石叻庇能怡保會豐商店發行

各埠大藥房均有出售每瓶洋壹元式角每打洋拾式元

西曆一千九百十三年八月廿二號

兜安氏秘製保腎丸

福建

織布機之發達　△福州商布帛裁業爲人生日用必需之品自洋布綢輸入而中國之土布繭綢等因之滯銷利權外溢歲貲不貲乃近今織布機所出之布甚見勻潔人樂用之計此種機器每一日之力每人可織布三丈除去綿紗足數一人食用以故窮苦之戶或一時失業者無不爭相購習藉以自贍而此項織業遂從日漸發達倘由此精益求精力圖進步則於民生計保持利權未始非謀國者之一助也

颶風誌略　△此次颶風係由興化灣海一帶吹來去月廿五上午閩垣尚颶風平浪靜二點鐘以後暴風驟至勢極激烈迫薄暮風力愈壯且兼以大雨滂沱屋瓦土垣崩塌無數萬壽橋下之小船皆逃逝無踪其停泊江干之山東幫船各大商船無不添椗以防不虞所最險者有某商船遭風衝至中洲岸邊將臨江之茶室一所碰倒本船亦幾遭不測唯據老農云此次風雨對於晚稻之收成頗有利益云

局長易人　△上洋稅釐局局長原爲在地紳士吳周臣君辦理吳君素性好賭於公事不甚經心以致釐款積欠至二個月未解上峰不以爲然日前改委皖人汪君承乏業於本月五號到局視事而吳君手積欠釐款亦已交代清楚

稅務局小風潮　△閩安稅務局對於各代報繳納稅餉原以十日爲期近因鑠行派人現收遂改五日一繳輸出後各代報餉然以期限太促展緩不及請復原例彼此辯論幾致衝突後經局外人苦勸始各罷去究竟此事將何了結尚難預測云

李委員下鄉之重毀　△同安灌口吞林鄉長扮周甲與周乙因細故致起訴訟査周甲于初十日入县十一日驗傷縣知事派委員李君帶同勇五人勇十人勇頭一名傳供記供經管三人連蕃扮把衛小夫計共四十餘人聞不日能到某乙家據該辦事人揚風壞謂此季委員比前任應多費數倍若乘其未下鄉時先帶鄉到城只一百四五十元如委員已下鄉則開銷至少須二三百元聞被告已託人往縣安頓能否臨鄉尚未可必然似此區區細故知事乃不察民情輕派委員帶勇衙役至四十餘人之多未免格外勤索民何以堪乎果如辦事人所言則李委員之懲禁難填十六可見矣

廣東

旅省梅人之愛國熱　△旅省梅縣人朱芷秀溫瀚甫黎泉等連日邀集梅屬鄉人在長堤梅屬會館集議分認購買內國公債梅公事踴躍現已達萬元以上而港佛各處尚紛紛來函訂購茲錄其傳單於下切願各我中華民國成立三載於茲方期慘淡經營雄長東亞詎乃吳天不弔戰禍西歐烽火飛渡中原外債日拒五國容泰山而窺眺協約國之鐵艦屈蹂躪沙渤海而靜數同盟軍之水雷横布鷹瞵虎視闢闢大啟踏將庫洗倉室修武黷何容易况夫堂奧滋闢豁蘖早作于樹旁門戶洞開堅塞已失乎屏蔽事事掣肘去何從盛況載痺可哀可流此正我中華民國生死存亡之秋千鈞一髮之際也嗟乎國事凌夷群雄角逐人富而我貧人强而我弱若不大募內債急起而追將效和戎之魏絳幣帛無供無厭之求魯善說之蘇秦將狙其有析齊之效二萬里之疆土咸思豆剖以瓜分四百兆之牛羝不啻淵魚而叢爵言念及此大可寒心鄙人等生斯長斯實不忍視斯則既出世幾三週歲之五色國旗遽爾夭遊用是聯約旅省港佛嘉應五屬鄉人訂于口日例應長堤嘉屬會館開同鄉特別大會分認購買國內公債票以爲政府後盾易曰其亡其亡繫于苞桑傳云皮之不存毛將安傅凡我鄉人盍亟興起

汕頭資送華工辦法拾則

(一)本處奉　鎮道憲飭知開辦特爲資送外洋回國華工而設其流民乞丐不得混雜遇者斥逐

(二)華工到時應將本身姓名年歲籍貫及父母存殁妻氏兒女數目職業處所詳晰報明以憑造冊資送

(三)華工到處無論久暫應即靜候分別資送不得擅離貽誤行期

(四)華工到時如合開車開船時候立即備膳資送趕不及者留宿每日每人按兩餐給膳早膳九點晚餐五點過時不候

(五)華工用膳每餐時須一點半鐘逾名給發竹籌屆時憑籌給膳

(六)華工如有患病者隨時報明留醫不願留醫者各聽其便

(七)華工到處良莠不齊恐一時查察不週各有携帶行李各自留心管理以免疏失

(八)華工到處應遵本處標貼界域行動坐臥談講尤當安靜不得口角喧嚷及吸洋煙賭博等事違者究懲

(九)華工臨資送出門時派有車士護送各華工等應即聽候點名隨同前往到火車時由車士每給車票一張或由輪船者則每給船票一張無論水陸并每給上路茶水錢五十文如無點名者不許給票給錢其到縣時送回籍者所有川資由該縣轉送之縣知事另行給發

(十)本處大門每夜准十一點鐘關鎖天明啓放華工人等倘因事外出須依時歸宿

車隊不得違法擅捕煙犯　△上將軍昨據台山縣知事具詳略謂前駐該縣車隊侵越權限拿獲煙犯往往私自苛罰現在該駐禍車隊車長頗明權限不復如前惟前項情弊各縣恐間有不免請通飭各縣車隊凡遇查有煙賭務須會縣派警會往獲捕即或迫不及待亦須報明該車長官前去圍拿當捕獲時勿以人多喧嚷爲拒捕壟行開槍更不得對於捕獲之人濫用苛刑及私自罰釋各情事上將軍以所陳不爲無見已批准通飭遵辦矣

知事交替不得任意開釋罪犯　△巡按使通飭各縣知事云爲通飭事查各縣知事往往于交替之際將收押人犯任意開釋甚至有賄縱情弊殊屬不成事體除將現已發覺之從嚴懲治外合亟通飭仰該道尹即便遵照轉飭所屬各縣縣知事嗣後凡值交卸之時除刑期已滿例應開釋人犯仍許照律省釋外其餘監押人犯均不得任意釋放即有情輕應行省釋之犯亦應專案移交新任知事核明辦理以杜其弊倘有故違即嚴查明撤參扣留勒交如新任扶同諱飾一併究懲各宜凜遵毋違此飭

僞裝運鹽私運軍火被獲　▽龍將軍近據探報現有歹徒僞裝鹽船偷運軍火依傍蓮花山附近行駛以冀掩人耳目當以虎門內海三檔口蓮花山一帶河道紛歧海盜爲淵藪非多派得力兵輪嚴密防緝不足以杜偷運而保治安特飭水上警廳酌撥乙種兵艦數艘赴該處海面協同江漢兵艦梭巡該廳奉此經撥雷乾健鈞兩艦乘輪赴協緝於昨早黎明之際在沙灣河面瞥見小舟兩艘運載鹽包形迹可疑立即喝令停駛搜查當在鹽包之內搜出駁殼槍機件五小包現已運入解省訊辦云

憲示

大英欽命新嘉坡輔政使司　爲招人投票事照得本坡國家現欲招人入票承充工役爲此示仰商民人等一體知悉汝等有欲承充者其票當于西一千九百一十四年屆多末月九號拜五即華八月二十日中午以前投交國家機器司寫字樓以憑選擇茲將所欲招充之工役開列

在總排埔新本地醫院內建造外科醫生之住屋二間如欲知其細情及觀圖式者每日由正午十二點鐘起至下午四點鐘止可赴營造司寫字樓向大才剛查詢便悉凡投票者其票外必須寫明投交國家機器司寫字樓承充該役字樣并向營造司寫字樓大才剛取討印便之票簡照式填寫方能合用倘已取中其票須担保一百元至於棄取之權任由國家裁奪各宜踴躍慎毋觀望特示

大英一千九百一十四年九月廿九號　示

拆股聲明　○啓者洪中律即海南山門牌四號益裕公司什貨生理原係是洪松林有份在內今因洪松林志欲別圖願將自己股份抽出歸與益裕公司承受日後生理盈虧乃是益裕公司之造化與洪松林無干倘洪松林日前有與各寶號來往賬項前揭涸保認等事惟經手是問與益裕公司無涉先此聲明免滋後論

甲寅年八月十七日　承股人益裕公司謹啟　卅

招徠廣告　○啓者上海華洋人壽保險有限公司自分設新嘉坡以來歷有年矣其章程之完善辦事之敏捷信用之足備賠款之迅速故爲中外同人所共欽仰歡迎者也現敝公司思欲多用招保人員得以推廣生意諸君如有熟識保壽一途之規矩承認能招徠完善生意與公司者請到公司面商亦與蔡觀堯君談判自當受與相等之利益决不稍待來人便手利益均沾之實以及諸商翁有知保壽之利益吾人思欲實受保壽之利益者倘未盡知保壽之章程可請到公司詢問亦與招接員面談定能明白其中章程之盡善盡美也如肯惠臨敝公司設在新嘉坡花園街亞及士庫內二樓領教快來快來勿失好時機此佈

甲寅年八月十七日　上海華洋人壽保險有限公司謹白　卅

生理聲明　○啓者實發興律門牌六十八號酒牌生理原係是吳雲浦開設今因志欲別圖願將酒牌家器及店鋪權租與王堅心李初娘開創以三年爲期嗣後生理盈虧乃是承租人之事與吳雲浦無干倘吳雲浦日前有與坡中人等來往賬項未清等事惟伊經手是問與余承租人無涉此佈

甲寅年八月十七日　承租生理人　王堅心　李初娘　仝啟　卅

退股聲明　○啓者本坡丹戎巴葛律聖王宮口門牌六十一號福祥豐號蘇廣京果什貨生理前係林乾增張見立兩人合夥開創今因張見立志圖別業愿將福祥豐號所得之股份項與林乾增承受其張見立應得之股份經即日在公親台前三面收足惟此後福祥豐號之生理盈虧係林乾增之事與張見立無干惟張見立從前有與寶號來往賬目及揭借等事係張見立自己之事與福祥豐毫無干涉先此聲明免滋後論此佈

民國三年甲寅八月十七日　退股人張見立謹啟　卅

英一千九百一十四年十月六號

工部局招充工役廣告　○特字通知茲本局欲招人承充模民律醫院內增拓女醫住居之屋而其地圖及格式等存於本局寫字樓內隨時均能到閱此項工役定於一千九百一十四年屆多末月十七號以前將票封固投交本局司理人以憑選擇特此佈告

大英一千九百一十四年十月三號　新嘉坡工部局司理人彼儿剌士承命謹啟

按摩問世　○啓者氏向在日本以按摩之術爲生凡經驗者莫不奬答有加茲來叻中在勿剌士巴沙律門牌五十六號設店鮮營井請到精於此學之日人加瀰牙打在於店中幫同奏技諸君有欲用按摩之術者請至本號相商價甚相宜特此佈告

大英一千九百一十四年十月三號　日本婦人鮮娟謹啟

大同公司罐頭食品代售廣告　○廈門大同公司製造各色罐頭食品物實純美價廉氣味適口有益衛生誠爲我國製造之特品也亦久爲中外士商所歡迎本號特代運來星洲推廣銷售俾南洋一帶無欲嚐其滋味之嘆現各色罐頭業已到齊特此報告如蒙光顧請到本坡山仔頂裕源號直接交易可也此佈

中華民國三年十月三日　星洲裕源號披露

荷屬當碼招投　○啟者茲有荷屬蘇門答臘東方各處之當碼欲招商人承辦其碼係由一千九百一十五年亦不里月一號起算或承辦一年或承辦三年均由其便茲將各埠之碼開列如左

(甲)蘇門答臘東方各埠而亞沙漢及瑙加麗二處不在其內

(乙)亞沙漢　(丙)瑙加麗　甲號之票定於一千九百一十四年怒民末月十號禮拜二日投交棉蘭參政司署　乙號之票同日投交亞沙漢丹戎巴剛參政司署　丙號之票同日投交瑙加麗參政司署　如欲知其詳細者可到本署詢問便知一切特此佈告

西一千九百一十四年十月三號　荷屬吡叻總領事署謹啟

辭伴廣告　○啓者華洋人壽保險公司今將舊日總代理人蕭文波辭職不用自星多末一號截止如日後蕭文波有以前商翁來往銀項者槪以華洋公司無涉此佈

甲寅年八月十四日　華洋人壽保險公司啟　卅

代售廈門陶化號食路罐頭廣告

自世界日趨于奢侈而外界食物品之輸入中華者多難悉數利權外溢至于莫可思議本主人有慨乎此爰在廈門創立陶化公司專製食路罐頭等物各色俱備氣味精美價值從廉敝號爲推廣營業挽回利權起見創辦伊始志在揚名　諸君光顧請移　玉趾代批發處在新嘉坡老吧虱口錦利號內特此奉聞

甲寅年八月十一日　廈門陶化公司代批發處錦利號披露　卅

承頂告白　○啟者本坡金榜桂闌街門牌五十四號歡心妓院係賴阿二所創今因志圖別業將全盤傢私舖底頂與蘇阿金承受準勝曆十月七日交易歡心號如有欠到各號貨賬帳借會等項新於未交易之前到店理明一經交易之後概與蘇阿金無涉特登報聲明以免後論

中華民國三年十月一日　承頂人蘇阿金披露　卅

白

馬

威士基酒

此乃著名之白馬標委賞枳酒已行銷百餘年之久諸君須知此酒收藏之久及其氣味香美可不必購買他種但買此酒飲之可也

英一千九百一十四年七月廿九號

牙直里有限公司謹啟

到或交郵政局付到養正學校代收陳列會畢將原物付回所有郵費由出口人擔任但遇陳列時偶因不慎致被損破或因途中及意外之損失本會概不擔任賠償

第十六條　凡危險物口及物口中含有危險性質者與本會宗旨不合之物口者或與居留地治安上有礙者一概不得運入會場

第十七條　出口人不得在場內强人買物如參觀人有願照物價承買物口者須俟會畢方能將物携出

第七章　參觀之時刻及規則

第十八條　會期內每屆上午九點鐘開門十二點鐘閉門下午一點鐘開門四點半鐘閉門晚間六點鐘開門十一點半鐘閉門凡入會參觀者須先領入場劵每劵收銀五分（即五占）

第十九條　陰歷八月廿七日停止女界參觀（因是日各华僑民皆休業一天深恐到會人數衆多不無擠擁之虞）廿八則男界女界皆可照章入場觀覽惟吸食捲菸及跣足拖屐者不得進場

第二十條　開會時另有參觀細則懸諸會場門首參觀人應一律遵守

第八章　關于增進會場盛况之事項

第二十一條　徵集教育影片陳設會場（中國廿二行省及海外華人之著名中小學校與各種實業學校之影片現已搜集數百件）

第二十二條　徵集奇巧之口陳設會場（如六足兩首兩尾之猪四足四翼之鷄鴨及人胎等物皆已搜羅多種）

第二十三條　設奏樂亭於會內場之內外遍列生花盆景樓之上下均懸大光燈并置各種鳥獸于學校園中以備各界人士之參觀

第二十四條　另招商在學校園內擺賣食口（雪藏生奶汽水及糖果餅食等）以便遊人　口代品

中華民國三年八月　新嘉坡養正學校同人謹啟

撞車被執　◉坡中手車與馬車絡繹於道時有衝撞之虞推其原因蓋有出于意之不覺亦有迫于勢不及待而無可閃避者昨晚六點餘鐘有手車夫閩人某甲率一空車路經松柏街徐徐而行忽有馬車從後馳至甲初惘然不覺及馬車馳近始欲奔避無奈爲時已迫閃避不及其車輪遂被馬車衝裂于道左甲向御者理論而御者置之不恤乃疾聲呼差適有某號暗差聞聲馳至遂執手車夫及御者二人全赴車務局報告候判曲直云

生菓累命　◉潮人洪敬陶本年正月初旬由華海來叻初在新馬齊巷門牌五十一號同族兄弟處居住後入柔佛某樹乳園傭工去月杪因不服水土以致頭面手足均有浮腫之狀乃即返叻仍借寓居新馬齊巷同族兄弟處數日前因購買蕉（生菓名）啖之約半刻鐘即倒臥榻上腹內疼痛不堪燃然一聲如放手槍之响同寓之人及其同族兄弟雖多方施救不見效果未幾即嗚呼一命矣其同族兄弟乃爲之殯殮云有類好食生果者尚其鑒諸

火警例誌　◉昨夜約八點餘鐘吞里買卡律即柑仔園有洋樓一座因不戒於火致兆焚如火光熊熊不可嚮邇全座爲之燒燬云

命案展訊　◉閩人陳和寓實務律去月廿四號被人殺斃迫至昨日下午一點半鐘始由二百二十六號及二百二十八號兩暗差在紐菉芝律拘獲兄十同籍人黃英福并有刀及鐵器逮之於案間死者由醫生驗得其死狀甚慘今午二堂提質略訊展期再鞫不准擔保云

馬福逮案　◉閩人葉性良被控騙西人耶里之銀二十元又被控加冬酒店某西人之銀二十元昨由四百三十四號差在合洛律拘獲逮案今午府堂待訊

省釋無辜　◉昨日二堂提訊華人傅照除被控在二馬路王家山幽鞘某公司之靴鞋皮篋等物值銀一百二十五元一案訊畢官以被告是案有餘貸之人雖不至竊此小物判無干省釋

搗毀店物　◉吉寧人牙蘭在實籠岡律開設什貨店昨日有三四潮人在街外逐一同籍人其人走入牙蘭之店從後門遁詎該潮人等遷怒於牙蘭謂其護助被逐之人將店內什物恣爲搗毀約值銀一百五十元牙蘭即疾聲鳴捕當堂執獲劉靜春一名以其搗毀店物逮控於案今午府案待訊

收藏賊贜　◉瓊納人馬蝦乜亞利寓居小坡二十間兩星期前被匪撬門入內竊去衣箱一具內有衣物現資計值七十餘元業經投報捕房請緝昨赴案請出逮捕票交五百八十號差至實里律同籍人西邁馬蝦乜之屋搜出贜物即拘西邁馬蝦乜以其收藏贜贜逮控於案今午由府邉堂展十六號再訊

府案兩則　◉前報瓊人陳運在西邁亞連巷搶學籍女童貢玉之銀鈪一隻值銀三元差拘於案一節昨午府訊畢判入獄三月◉吉寧人西邁三美因私賣牛乳未領牌照今早在紐英芝律爲潔淨局總差所見呼差拘控於案今午府訊畢判罰鍰二元

國慶紀念

啟者謹擇十月初十日爲我中華民國國慶之期凡我僑胞在本坤外埠紳商學工各界屆時仰各懸旗一日誌慶此佈

中華民國三年十月七日　駐新加坡總領事胡惟賢謹白

退受聲明　○敬啟者丹戎巴葛律門牌二百九十七號益利號什貨生理原係蔡文曲　陳楊柳　蔡內記三人合股開張今因三人志圖別業願將此生理及店底傢器一概歸與許珠娘承受當日交易清楚其從前益利號如有與坡中諸寶號來往賬項不清等情議限一禮拜內切向益利號理會明白如過期不來係是自誤與承頂人許珠娘無涉其字號仍用益利加添珠記二字日後益利珠記生理盈虧係許珠娘造化與蔡內記等無干特此聲明免滋後論

民國三年舊歷甲寅八月十八日　退股人蔡內記　同啟

英一千九百十四年屋多末七號　承頂人許珠娘　冊

辭明廣告　○茲牛車水門牌三十二號廣京綢緞串衣生意其廣京字號向來稱當陸碧池司理倘有將廣京圖章揭借擔保及貨項與我京章馬棟南無涉先此辭明以免後論此佈

甲寅年八月十八日　京章馬棟南謹白　冊

澳門餉碼招充

敬者茲澳門政府欲招人承充彩票餉碼此票名曰千舖票有欲承辦者可於一千九百一十四年屋多末月廿八號入票投交澳門巡捕官尼花申那以憑選擇有欲知其詳細者可來本署詢問便悉一切特此佈聞

西一千九百一十四年九月廿九號　葡國駐坡領事署謹啟

承頂店底聲明　○敬者丹戎巴葛安申律門牌壹百零七號源興號什貨生理原係是呂及時開設今因呂及時願將源興號之店底傢器頂與鍾木只承受其店面則由鍾木只租與呂德春仍舊開設源興什貨生理嗣後源興號生理盈虧及與人來往賬項等事係是呂德春之事與承頂店底人鍾木只無干

甲寅年八月初十日　承頂店底人鍾木只謹啟　冊

鸚鵡註冊商標
返老還童
育亨賓固本片

◆此藥片如有欺言無育亨賓質願補港銀一千大元正◆

夫陽痿腎虧軟弱之症皆由眞元耗傷此乃男子之通病也因受病者不得良方懸壼者又無妙藥所以陳陳相因除燥烈之品均無秘訣實害世誤人誠非淺鮮蓋男女婚姻伊始身體強壯陰陽和洽琴瑟調和此老少種子之所由來也

◉若先天不足後天虧損或以房事過勞損精耗神以至神昏眼花腰痠腿軟舉步艱辛患斯症者以爲醫藥效罔極首聞天今有鸚鵡牌子正育亨賓固本片服之最爲靈驗此藥片用育亨賓樹皮製煉成精其育亨賓性質人所共知再合以貴重藥品化學泡製性極和平且無燥熱劇烈之弊有返老還童之功與別家所售無育亨賓質者不同如君不信請一試之

此片專治陽痿腎虧將廢及一切虛弱等症最爲靈驗服之能爲精神延年廣嗣無論皓首老人青年弱體連服三天定必元陽充足活潑生機操劵可待無論何種補品均未有此藥之功效實爲醫家之蛋丹爲聖之寶筏語云得天地之化育易日精固足以幹事惟此育亨賓爲補子不信請容試之經驗者所贈保證書多不勝載謹以遇來人乃能道其詳◉服法每日兩次每次服二片飯後用茶送下連服三天定見奇效從此根本堅固自能任意歡樂可保一生強健

注意　近有亂玉之碔砆私心射利以亂僞眞凡欲購正育亨賓固本片者請認明瓶外有鸚鵡商標方是眞貨如無便假冒賜顧諸君留意辨明不至再受奸商欺害也

每筒一元五角　每打十伍元　批發特別相宜

分售處　荷蘭 吧城三昌西藥公司發售　泗水　吉隆坡蓉瑯街利華商店　遏羅觀音亭口中法藥房　石叻　怡保　吡叻

南洋總代理　石叻會豐商店

總發行香港永樂街肆拾壹號瑞昌西藥行啓

香港大馬路中外知名楊耀宗醫花柳丸藥

中西妙藥　存心監製　新毒舊毒　藥到患除　輕重各症　逢醫必愈

搜毒丸　此八寶搜毒丸中外馳名百發百中良藥專治揹疔芒菓限四日包愈重症者見功解毒速愈如神堅毒爛腳骨痛痔瘡年近日痛腫腐爛花柳各症藥到立效逢毒必解逢症必愈此丸上等藥料煉成並無辛苦瀉墜之弊每樽五服價銀二元

白濁丸　此丸藥到毒解立止花柳受毒黃白濁症痾尿見痛龜頭紅腫內裹損傷痾尿時則痛內揹初起酒濕熱毒滑精沙淋血淋五淋等症輕者即愈重症兩樽毒消止濁百發百中妙藥多服補解正氣諸毒立除保無變症之患兩服壹樽銀六毫

骨痛水　本堂花柳骨痛搜毒藥水中外無二專治花柳還年近日毒入筋骨疼痛寸步難移或週身上中下手足各部位見痛或消或腫酸軟餘毒未清等症藥到立刻見功逢痛止逢腫消逢毒必解逢症包愈眞係神藥也一樽連服六日價銀二員半

固精丸　此丸專理腎氣血壯腸固本衛生第一藥品主治白濁久流精關糊口夜夢遺洩腎虧陽事不堅臨陣退縮子嗣難滑精淫精婦人子宮虛冷經期不調長白帶流男女諸虛白病請嘗試之見效極速久流白濁九日全愈每樽價銀一圓

解毒正氣藥膠　本堂藥膠用龜茸熬膠加以三拾餘味妙藥合煉而成不寒不燥不滑不瀉堅男女可服藥性和平扶元解毒並專治花柳新毒輕重各症及無論酒濕熱毒胎疥癩等毒未消者服後立愈每料一員

不憂丸　專治花柳初起各毒及宿娼防毒預早食此丸一二服逢毒立解保愈腸癖血熱痔漏腸風下血小便見痛疥癩胎毒酒濕時毒等症此丸解毒得法正氣妙藥每樽兩服銀六毫

珠珀膏　此膏專修醫爛肉拔毒生肌止痛第一妙藥治爛瘡瘡科揹疔芒果爛腳爛肉湯火損傷外科諸般各症藥到自然全愈其藥店家自此膏可保無損爛平安每兩七毫五錢庄三毫半

埋口散　此散中西妙藥監製化腐拔毒生肌第一藥也專治爛瘡瘡瘍揹疔芒菓魚口便毒爛腳爛肉外科花柳各症符合迷損爛立刻埋口妙藥每樽定價五毛

除毒水　花柳各科各症萬應除毒藥水中西藥料化製無名腫毒痛腫腐爛瘰癧大小雜症每樽二毫專治癬疥瘡科頭癬外痔揹疔芒菓疥癩胎毒每樽定價二毛

洗毒塊　此洗毒塊專治洗浸外科花柳各症腫爛瘡疥菓魚糖揹疔芒口堅毒爛腳痔等症小兒胎毒爛毒各症痛腫腐爛瘡疥癬等症俱是洗用逢腫浸用藥到毒散症愈每塊式毫

天下第一癬藥　此癬藥不論遠年近日牛皮癬對面癬金錢飛癬紅雲血癬陰陽乾濕癬癬症太多本堂癬藥不論諸般惡毒癬症藥到見功限日包愈驗多年妙藥有癬者請試之每樽價銀式毫

分售處　坝羅北寨街會豐商店　泗水陳地安街三昌公司　吧城小南門口三昌公司　吉隆坡蓉瑯街利華商店　遏羅觀音亭口中法藥房

香港楊耀宗謹啓

石叻 庇能 會豐商店總代理

甲寅年八月十七日